

NIRE (DA SEDE OU DA FILIAL QUANDO A SEDE FOR EM OUTRA UF)

33.2.1112110-7

Tipo Jurídico

Sociedade empresária limitada

Porte Empresarial

Microempresa

Nome Empresarial

TERMO DE AUTENTICAÇÃO

CONSTRULAR MATERIAIS DE CONSTRUÇÃO DE MACAÉ LTDA

Código Ato

Eventos

Cód	Qtde.	Descrição do Ato / Evento
701	1	Autenticação de Livros (Empresa) / Livro em Papel / PDF (Empresa)
XXX	XXX	XX
XXX	XXX	XX
XXX	XXX	XX
XXX	XXX	XX

CERTIFICO A EXATIDÃO DOS TERMOS DE ABERTURA E ENCERRAMENTO REGISTRADOS SOB O Nº 00005447137:

Informações da autenticação

Tipo de livro:	G - Diário Geral
Número de ordem:	3
Período:	01/01/2022 a 31/12/2022
Assinatura:	ASSINADO DIGITALMENTE
Tipo de documento:	Digital
Número da autenticação:	00005447137
Data da autenticação:	28/04/2023
Representantes legais:	LEONARDO JOSE RIBEIRO GASPAR (140.979.277-36)
Contador:	GENCIANO DA MOTTA PINTO (623.943.637-20)



Alberto de Lima Villar

AUXILIAR DE REGISTRO DE EMPRESAS

Deferido em e arquivado em 28/04/2023

Nº de Páginas Capa Nº Páginas

19

1/1

Observação:

IDENTIFICAÇÃO DOS ASSINANTES

CERTIFICO QUE O ATO DA CONSTRULAR MATERIAIS DE CONSTRUÇÃO DE MACAÉ LTDA, NIRE 33.2.1112110-7, PROTOCOLO 00-2023/333157-3, ARQUIVADO EM 28/04/2023, SOB O NÚMERO (S) 00005447137, FOI ASSINADO DIGITALMENTE.

CPF/CNPJ	Nome
✓ 140.979.277-36	LEONARDO JOSE RIBEIRO GASPAR
✓ 623.943.637-20	GENCIANO DA MOTTA PINTO

28 de abril de 2023.



Jorge Paulo Magdaleno Filho
Secretário Geral

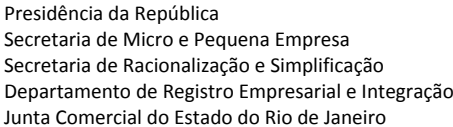

33.2.1112110-7

Tipo Jurídico

Sociedade empresária limitada

Porte Empresarial

Microempresa

Nº do Protocolo

00-2023 / 333157-3

28/04/2023 13:27:47

JUCERJA

Último arquivamento:

00005311025 - 09/02/2023

NIRE: 33.2.1112110-7

CONSTRUTORA MATERIAIS DE CONSTRUÇÃO DE MACAÉ LTDA

Boleto(s): 104363689

Hash: 3E5F5498-8526-4376-8BC5-4D4D11060222

Orgão	Calculado	Pago
Junta	93,00	93,00
DREI	0,00	0,00

REQUERIMIENTO

Ilmo Sr. Presidente da Junta Comercial do Estado do Rio de Janeiro

CONSTRULAR MATERIAIS DE CONSTRUÇÃO DE MACAÉ LTDA

requer a v. sa o deferimento do seguinte ato:

**Código
do Ato**

701

[illegible]

Requerente

Rio de Janeiro

Local

28/04/2023

Data

Nome:	genciano da motta pinto
Assinatura:	ASSINADO DIGITALMENTE O Requerente DECLARA, sob sua responsabilidade pessoal, sem prejuízo das sanções administrativas, cíveis e penais, a veracidade dos documentos e assinaturas apresentados no presente processo
Telefone de contato:	2227781420
E-mail:	gmpintocontabilidade@hotmail.com
Tipo de documento:	Digital
Data de criação:	28/04/2023
Data da 1ª entrada:	

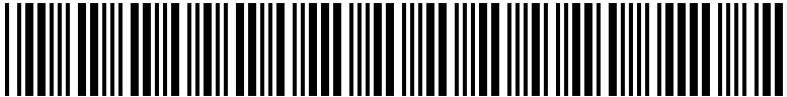

00-2023/333157-3

Junta Comercial do Estado do Rio de Janeiro

Empresa: CONSTRULAR MATERIAIS DE CONSTRUÇÃO DE MACAÉ LTDA

NIRE: 332.1112110-7 Protocolo: 00-2023/333157-3 Data do protocolo: 28/04/2023

CERTIFICO A EXATIDÃO DOS TERMOS DE ABERTURA E ENCERRAMENTO REGISTRADOS em 28/04/2023 SOB O Nº 00005447137.

Autenticação: D2B936D2D7ABD8EEE4F9E1FEA885C23911168837181DF93FC2318303420E8A28

Para validar o documento acesse <http://www.jucerja.rj.gov.br/servicos/chanceladigital>, informe o nº de protocolo.



Pag. 03/23

Ilustríssimo Senhor Presidente da Junta Comercial do Estado do
Rio de Janeiro

CONSTRULAR MATERIAIS DE CONSTRUÇÃO DE MACAÉ
LTDA

Pelo presente instrumento particular,

A empresa CONSTRULAR MATERIAIS DE CONSTRUÇÃO DE MACAÉ LTDA, registrada na JUCERJA sob o NIRE 33.2.1112110-7 em 14/10/2020 e no CNPJ sob o nº 39.418.649/0001-62, vem por meio desta requerer a autenticação do livro abaixo relacionado:

Finalidade	Nº de Ordem	Nº de folhas (páginas)	Data Inicial	Data final
G - Diário Geral	3	19	01/01/2022	31/12/2022

Declaro para os devidos fins que a empresa acima não está obrigada a adotar a ECD, estando facultada a cumprir o Art. 3º da IN RFB Nº 1420 de 19/12/2013.

Nestes termos, pede deferimento.

O presente termo vai assinado por LEONARDO JOSE RIBEIRO GASPAR, CPF 140.979.277-36.

Macaé, 28 de abril de 2023.



Assinado digitalmente pelo solicitante do pedido de autenticação - Certificado digital A3
LEONARDO JOSE RIBEIRO GASPAR:140.979.277-36 ADMINISTRADOR

TERMO DE ABERTURA

O presente Livro, com 19 páginas eletronicamente numeradas de 1 a 19, com número de ordem 3 e se destina ao livro G - Diário Geral, da empresa CONSTRULAR MATERIAIS DE CONSTRUÇÃO DE MACAÉ LTDA, NIRE 33.2.1112110-7, de 14/10/2020 CNPJ 39.418.649/0001-62, no município de Macaé.

Data de encerramento do exercício social 31/12.

Macaé, 28 de abril de 2023.



Assinado digitalmente pelo representante legal – Certificado digital A3
LEONARDO JOSE RIBEIRO GASPAR:140.979.277-36 ADMINISTRADOR



Assinado digitalmente pelo Contador – Certificado digital A3
GENCIANO DA MOTTA PINTO:623.943.637-20 CONTADOR CRC: 04783605/RJ

Conta	Histórico	C/P	Débito	Crédito
02 de janeiro de 2022				
Lucros/Superávits Apurados (1335)	REFERENTE A PREJUÍZO APURADO 2021.	1340	2.000,00	
Prejuízos/Déficits Apurados (1340)	REFERENTE A PREJUÍZO APURADO 2021.	1335		2.000,00
20 de janeiro de 2022				
Caixa (25)	SIMPLES REF. A 12/2021	2630		4.423,69
Impostos, Taxas e Seguros (2630)	SIMPLES REF. A 12/2021	25	4.423,69	
31 de janeiro de 2022				
Caixa (25)	PAGAMENTO SALÁRIOS REF <01/2022>	1820		6.524,23
Caixa (25)	PRÓ-LABORE REF. <01/2022>	1840		1.078,68
Caixa (25)	VENDA CF. NF. 01/2022	1420	52.751,52	
Caixa (25)	COMPRA CF NF. 01/2022	1725		61.814,41
Revenda de Mercadorias (1420)	VENDA CF. NF. 01/2022	25		52.751,52
CUSTO MERCADORIA (1725)	COMPRA CF NF. 01/2022	25	61.814,41	
Salários e ordenados (1820)	PAGAMENTO SALÁRIOS REF <01/2022>	25	6.524,23	
Honorários de Diretoria (1840)	PRÓ-LABORE REF. <01/2022>	25	1.078,68	
09 de fevereiro de 2022				
Caixa (25)	GUIA DE FGTS REF: 01/2022.	1965		597,11
FGTS (1965)	GUIA DE FGTS REF: 01/2022.	25	597,11	
22 de fevereiro de 2022				
Caixa (25)	SIMPLES REF. A 01/2022	2630		2.878,70
Caixa (25)	COMPRA CF NF. 02/2022	1725		92.010,77
CUSTO MERCADORIA (1725)	COMPRA CF NF. 02/2022	25	92.010,77	
Impostos, Taxas e Seguros (2630)	SIMPLES REF. A 01/2022	25	2.878,70	
28 de fevereiro de 2022				
Caixa (25)	PAGAMENTO SALÁRIOS REF <02/2022>	1820		6.945,74
Caixa (25)	PRÓ-LABORE REF. <02/2022>	1840		1.078,68
Caixa (25)	VENDA CF. NF. 02/2022	1420	61.309,05	
Revenda de Mercadorias (1420)	VENDA CF. NF. 02/2022	25		61.309,05
Salários e ordenados (1820)	PAGAMENTO SALÁRIOS REF <02/2022>	25	6.945,74	
Honorários de Diretoria (1840)	PRÓ-LABORE REF. <02/2022>	25	1.078,68	
*** A Transportar:			293.412,58	293.412,58

16 de março de 2022			
Caixa (25)	GPS REF:01/2022.	1960	744,48
Previdência Social (1960)	GPS REF:01/2022.	25	744,48
21 de março de 2022			
Caixa (25)	GUIA DE FGTS REF: 02/2022.	1965	635,96
FGTS (1965)	GUIA DE FGTS REF: 02/2022.	25	635,96
31 de março de 2022			
Caixa (25)	PAGAMENTO SALÁRIOS REF <03/2022>	1820	6.945,74
Caixa (25)	PRÓ-LABORE REF. <03/2022>	1840	1.078,68
Caixa (25)	VENDA CF. NF. 03/2022	1420	63.869,03
Caixa (25)	COMPRA CF NF. 03/2022	1725	40.178,95
Revenda de Mercadorias (1420)	VENDA CF. NF. 03/2022	25	63.869,03
CUSTO MERCADORIA (1725)	COMPRA CF NF. 03/2022	25	40.178,95
Salários e ordenados (1820)	PAGAMENTO SALÁRIOS REF <03/2022>	25	6.945,74
Honorários de Diretoria (1840)	PRÓ-LABORE REF. <03/2022>	25	1.078,68
07 de abril de 2022			
Caixa (25)	GUIA DE FGTS REF: 03/2022.	1965	602,62
FGTS (1965)	GUIA DE FGTS REF: 03/2022.	25	602,62
20 de abril de 2022			
Caixa (25)	GPS REF:02/2022.	1960	801,23
Caixa (25)	SIMPLES REF. A 03/2022	2630	3.508,73
Caixa (25)	GPS REF:03/2022.	1960	720,35
Previdência Social (1960)	GPS REF:02/2022.	25	801,23
Previdência Social (1960)	GPS REF:03/2022.	25	720,35
Impostos, Taxas e Seguros (2630)	SIMPLES REF. A 03/2022	25	3.508,73
30 de abril de 2022			

Junta Comercial do Estado do Rio de Janeiro

Empresa: CONSTRULAR MATERIAIS DE CONSTRUÇÃO DE MACAÉ LTDA

NIRE: 332.1112110-7 Protocolo: 00-2023/333157-3 Data do protocolo: 28/04/2023

CERTIFICO A EXATIDÃO DOS TERMOS DE ABERTURA E ENCERRAMENTO REGISTRADOS em 28/04/2023 SOB O Nº 00005447137.

Autenticação: D2B936D2D7ABD8EEE4F9E1FEA885C23911168837181DF93FC2318303420E8A28

Para validar o documento acesse <http://www.jucerja.rj.gov.br/servicos/chanceladigital>, informe o nº de protocolo.



Conta	Histórico	C/P	Débito	Crédito
		*** Transporte	412.498,35	412.498,35
Caixa (25)	PAGAMENTO SALÁRIOS REF <04/2022>	1820		6.945,74
Caixa (25)	PRÓ-LABORE REF. <04/2022>	1840		1.078,68
Caixa (25)	VENDA CF. NF. 04/2022	1420	55.802,32	
Caixa (25)	COMPRA CF NF. 04/2022	1725		16.265,94
Revenda de Mercadorias (1420)	VENDA CF. NF. 04/2022	25		55.802,32
CUSTO MERCADORIA (1725)	COMPRA CF NF. 04/2022	25	16.265,94	
Salários e ordenados (1820)	PAGAMENTO SALÁRIOS REF <04/2022>	25	6.945,74	
Honorários de Diretoria (1840)	PRÓ-LABORE REF. <04/2022>	25	1.078,68	
07 de maio de 2022				
Caixa (25)	GUIA DE FGTS REF: 04/2022.	1965		602,62
FGTS (1965)	GUIA DE FGTS REF: 04/2022.	25	602,62	
20 de maio de 2022				
Caixa (25)	GPS REF: 04/2022.	1960		720,35
Previdência Social (1960)	GPS REF: 04/2022.	25	720,35	
31 de maio de 2022				
Caixa (25)	PAGAMENTO SALÁRIOS REF <05/2022>	1820		6.945,74
Caixa (25)	PRÓ-LABORE REF. <05/2022>	1840		1.078,68
Caixa (25)	VENDA CF. NF. 05/2022	1420	70.075,42	
Caixa (25)	COMPRA CF NF. 05/2022	1725		24.719,62
Revenda de Mercadorias (1420)	VENDA CF. NF. 05/2022	25		70.075,42
CUSTO MERCADORIA (1725)	COMPRA CF NF. 05/2022	25	24.719,62	
Salários e ordenados (1820)	PAGAMENTO SALÁRIOS REF <05/2022>	25	6.945,74	
Honorários de Diretoria (1840)	PRÓ-LABORE REF. <05/2022>	25	1.078,68	
07 de junho de 2022				
Caixa (25)	GUIA DE FGTS REF: 05/2022.	1965		602,62
FGTS (1965)	GUIA DE FGTS REF: 05/2022.	25	602,62	
30 de junho de 2022				
		*** A Transportar:	597.336,08	597.336,08

Conta	Histórico	C/P	Débito	Crédito
		*** Transporte	597.336,08	597.336,08
Caixa (25)	PAGAMENTO SALÁRIOS REF <06/2022>	1820		6.945,74
Caixa (25)	PRÓ-LABORE REF. <06/2022>	1840		1.078,68
Caixa (25)	VENDA CF. NF. 06/2022	1420	78.143,62	
Caixa (25)	COMPRA CF NF. 06/2022	1725		51.574,59
Revenda de Mercadorias (1420)	VENDA CF. NF. 06/2022	25		78.143,62
CUSTO MERCADORIA (1725)	COMPRA CF NF. 06/2022	25	51.574,59	
Salários e ordenados (1820)	PAGAMENTO SALÁRIOS REF <06/2022>	25	6.945,74	
Honorários de Diretoria (1840)	PRÓ-LABORE REF. <06/2022>	25	1.078,68	
05 de julho de 2022				
Caixa (25)	SIMPLES REF. A 04/2022	2630		3.557,50
Caixa (25)	SIMPLES REF. A 05/2022	2630		4.076,45
Impostos, Taxas e Seguros (2630)	SIMPLES REF. A 04/2022	25	3.557,50	
Impostos, Taxas e Seguros (2630)	SIMPLES REF. A 05/2022	25	4.076,45	
20 de julho de 2022				
Caixa (25)	GPS REF:06/2022.	1960		720,35
Previdência Social (1960)	GPS REF:06/2022.	25	720,35	
31 de julho de 2022				
Caixa (25)	PAGAMENTO SALÁRIOS REF <07/2022>	1820		6.945,74
Caixa (25)	PRÓ-LABORE REF. <07/2022>	1840		1.078,68
Caixa (25)	VENDA CF. NF. 07/2022	1420	72.280,34	
Caixa (25)	COMPRA CF NF. 07/2022	1725		25.296,73
Revenda de Mercadorias (1420)	VENDA CF. NF. 07/2022	25		72.280,34
CUSTO MERCADORIA (1725)	COMPRA CF NF. 07/2022	25	25.296,73	
Salários e ordenados (1820)	PAGAMENTO SALÁRIOS REF <07/2022>	25	6.945,74	
Honorários de Diretoria (1840)	PRÓ-LABORE REF. <07/2022>	25	1.078,68	
07 de agosto de 2022				
		*** A Transportar:	849.034,50	849.034,50



Conta	Histórico	C/P	Débito	Crédito
		*** Transporte	849.034,50	849.034,50
Caixa (25)	GUIA DE FGTS REF: 07/2022.	1965		602,62
FGTS (1965)	GUIA DE FGTS REF: 07/2022.	25	602,62	
09 de agosto de 2022				
Caixa (25)	GUIA DE FGTS REF: 06/2022.	1965		670,05
FGTS (1965)	GUIA DE FGTS REF: 06/2022.	25	670,05	
31 de agosto de 2022				
Caixa (25)	PAGAMENTO SALÁRIOS REF <08/2022>	1820		6.945,74
Caixa (25)	PRÓ-LABORE REF. <08/2022>	1840		1.078,68
Caixa (25)	COMPRA CF NF. 08/2022	1725		26.874,77
Caixa (25)	VENDA CF. NF. 08/2022	1420	72.673,66	
Revenda de Mercadorias (1420)	VENDA CF. NF. 08/2022	25		72.673,66
CUSTO MERCADORIA (1725)	COMPRA CF NF. 08/2022	25	26.874,77	
Salários e ordenados (1820)	PAGAMENTO SALÁRIOS REF <08/2022>	25	6.945,74	
Honorários de Diretoria (1840)	PRÓ-LABORE REF. <08/2022>	25	1.078,68	
07 de setembro de 2022				
Caixa (25)	GUIA DE FGTS REF: 08/2022.	1965		602,62
FGTS (1965)	GUIA DE FGTS REF: 08/2022.	25	602,62	
20 de setembro de 2022				
Caixa (25)	GPS REF:08/2022.	1960		720,35
Previdência Social (1960)	GPS REF:08/2022.	25	720,35	
30 de setembro de 2022				
Caixa (25)	VENDA CF. NF. 09/2022	1420	56.956,81	
Caixa (25)	COMPRA CF NF. 09/2022	1725		21.674,98
Caixa (25)	PAGAMENTO SALÁRIOS REF <09/2022>	1820		7.270,35
Caixa (25)	PRÓ-LABORE REF. <09/2022>	1840		1.078,68
Revenda de Mercadorias (1420)	VENDA CF. NF. 09/2022	25		56.956,81
CUSTO MERCADORIA (1725)	COMPRA CF NF. 09/2022	25	21.674,98	
Salários e ordenados (1820)	PAGAMENTO SALÁRIOS REF <09/2022>	25	7.270,35	
		*** A Transportar:	1.045.105,13	1.046.183,81

Conta	Histórico	C/P	Débito	Crédito
		*** Transporte	1.144.348,31	1.144.348,31
23 de novembro de 2022				
Caixa (25)	GPS REF:10/2022.	1960		759,89
Previdência Social (1960)	GPS REF:10/2022.	25	759,89	
30 de novembro de 2022				
Caixa (25)	PAGAMENTO SALÁRIOS REF <11/2022>	1820		11.215,09
Caixa (25)	PRÓ-LABORE REF. <11/2022>	1840		1.078,68
Caixa (25)	VENDA CF. NF. 11/2022	1420	63.580,67	
Caixa (25)	COMPRA CF NF. 11/2022	1725		9.615,69
Revenda de Mercadorias (1420)	VENDA CF. NF. 11/2022	25		63.580,67
CUSTO MERCADORIA (1725)	COMPRA CF NF. 11/2022	25	9.615,69	
Salários e ordenados (1820)	PAGAMENTO SALÁRIOS REF <11/2022>	25	11.215,09	
Honorários de Diretoria (1840)	PRÓ-LABORE REF. <11/2022>	25	1.078,68	
20 de dezembro de 2022				
Caixa (25)	GPS REF:11/2022.	1960		752,46
Previdência Social (1960)	GPS REF:11/2022.	25	752,46	
31 de dezembro de 2022				
Caixa (25)	PAGAMENTO DE FÉRIAS REF. <12/2022>	1905		1.686,52
Caixa (25)	PAGAMENTO SALÁRIOS REF <12/2022>	1820		11.063,10
Caixa (25)	PRÓ-LABORE REF. <12/2022>	1840		1.078,68
Caixa (25)	VENDA CF. NF. 12/2022	1420	64.692,98	
Caixa (25)	COMPRA CF NF. 12/2022	1725		26.781,39
Contribuições Previdenciárias (820)	REFERENTE 12/2022 A PAGAR.	1960		987,80
FGTS a Recolher (825)	REFERENTE 12/2022 A PAGAR.	1965		798,65
Revenda de Mercadorias (1420)	VENDA CF. NF. 12/2022	25		64.692,98
CUSTO MERCADORIA (1725)	COMPRA CF NF. 12/2022	25	26.781,39	
Salários e ordenados (1820)	PAGAMENTO SALÁRIOS REF <12/2022>	25	11.063,10	
Honorários de Diretoria (1840)	PRÓ-LABORE REF. <12/2022>	25	1.078,68	
Férias (1905)	PAGAMENTO DE FÉRIAS REF. <12/2022>	25	1.686,52	
		*** A Transportar:	1.336.653,46	1.338.439,91

Conta	Histórico	C/P	Débito	Crédito
		*** Transporte	1.336.653,46	1.338.439,91
Previdência Social (1960)	REFERENTE 12/2022 A PAGAR.	820	987,80	
FGTS (1965)	REFERENTE 12/2022 A PAGAR.	825	798,65	
Lucros/Superávits Apurados (1335)	TRANSF.P/ENCERR. CONTA	2800		194.238,95
Revenda de Mercadorias (1420)	TRANSF.P/ENCERR. CONTA	2800	765.339,43	
CUSTO MERCADORIA (1725)	TRANSF.P/ENCERR. CONTA	2800		424.272,54
Salários e ordenados (1820)	TRANSF.P/ENCERR. CONTA	2800		91.963,30
Honorários de Diretoria (1840)	TRANSF.P/ENCERR. CONTA	2800		12.944,16
Férias (1905)	TRANSF.P/ENCERR. CONTA	2800		1.686,52
Previdência Social (1960)	TRANSF.P/ENCERR. CONTA	2800		9.469,07
FGTS (1965)	TRANSF.P/ENCERR. CONTA	2800		6.346,02
Impostos, Taxas e Seguros (2630)	TRANSF.P/ENCERR. CONTA	2800		24.418,87
Resultado do exercício (2800)	TRANSF.P/ENCERR. CONTA	1335	194.238,95	
Resultado do exercício (2800)	TRANSF.P/ENCERR. CONTA	1725	424.272,54	
Resultado do exercício (2800)	TRANSF.P/ENCERR. CONTA	1420		765.339,43
Resultado do exercício (2800)	TRANSF.P/ENCERR. CONTA	1840	12.944,16	
Resultado do exercício (2800)	TRANSF.P/ENCERR. CONTA	1905	1.686,52	
Resultado do exercício (2800)	TRANSF.P/ENCERR. CONTA	1960	9.469,07	
Resultado do exercício (2800)	TRANSF.P/ENCERR. CONTA	1965	6.346,02	
Resultado do exercício (2800)	TRANSF.P/ENCERR. CONTA	2630	24.418,87	
Resultado do exercício (2800)	TRANSF.P/ENCERR. CONTA	1820	91.963,30	
TOTAL GERAL DO PERÍODO:			2.869.118,77	2.869.118,77



Descrição	Classificação	Conta	Exercício Atual
Receita			
Receita Bruta Vendas e Serviços			
Receita Bruta			
Receita sobre Vendas			
Revenda de Mercadorias	3-1-01-01-02	1420	765.339,43C
=Receita sobre Vendas			****765.339,43C
=Receita Bruta			****765.339,43C
=T o t a l - Receita Bruta Vendas e Serviços			****765.339,43C
=T o t a l - Receita			****765.339,43C

CONSTRULAR MATERIAIS DE
CONSTRUCAO DE MACAE
LTDA:39418649000162

Assinado de forma digital por CONSTRULAR
MATERIAIS DE CONSTRUCAO DE MACAE
LTDA:39418649000162
Dados: 2023.04.28 11:53:03 -03'00'

LEONARDO JOSE RIBEIRO GASPAR

Administrador

CPF: 140.979.277-36

G M PINTO SERVICOS MANUTENCOES E
CONTABILIDADE:31507411000100

Assinado de forma digital por G M PINTO
SERVICOS MANUTENCOES E
CONTABILIDADE:31507411000100
Dados: 2023.04.28 11:50:56 -03'00'

Genciano da Motta Pinto

Tec.Contabil

CPF:623.943.637-20 CRC: 047836-05



Descrição	Classificação	Conta	Exercício Atual
Despesas			
Custos diretos da produção			
Custos dos produtos vendidos			
Custos			
CUSTO MERCADORIA	4-1-01-01-01	1725	424.272,54D
=Custos			****424.272,54D
=Custos dos produtos vendidos			****424.272,54D
=T o t a l - Custos diretos da produção			****424.272,54D
Custos indiretos da produção			
Mão de obra indireta			
Pessoal			
Salários e ordenados	4-2-07-01-13	1820	91.963,30D
=Pessoal			*****91.963,30D
=Mão de obra indireta			*****91.963,30D
=T o t a l - Custos indiretos da produção			*****91.963,30D
Despesas			
Despesas com Pessoal			
Despesas com Gestores/Diretoria			
Honorários de Diretoria	4-3-01-01-01	1840	12.944,16D
=Despesas com Gestores/Diretoria			*****12.944,16D
Despesas com Empregados			
Férias	4-3-01-02-05	1905	1.686,52D
=Despesas com Empregados			*****1.686,52D
Despesas com Encargos Sociais			
Previdência Social	4-3-01-04-01	1960	9.469,07D

CONSTRULAR MATERIAIS DE
CONSTRUCAO DE MACAE
LTDA:39418649000162

Assinado de forma digital por CONSTRULAR
MATERIAIS DE CONSTRUCAO DE MACAE
LTDA:39418649000162
Dados: 2023.04.28 11:53:24 -03'00'

LEONARDO JOSE RIBEIRO GASPAR

Administrador

CPF: 140.979.277-36

G M PINTO SERVICOS
MANUTENCOES E
CONTABILIDADE:31507411000100

Assinado de forma digital por G M PINTO
SERVICOS MANUTENCOES E
CONTABILIDADE:31507411000100
Dados: 2023.04.28 11:50:43 -03'00'

Genciano da Motta Pinto

Tec.Contabil

CPF:623.943.637-20 CRC: 047836-05

Descrição	Classificação	Conta	Exercício Atual
FGTS	4-3-01-04-02	1965	6.346,02D

=Despesas com Encargos Sociais

*****15.815,09D

=Despesas com Pessoal

*****30.445,77D

=T o t a l - Despesas

*****30.445,77D

DESPESAS PATRIMONIAIS

Despesas com Imóveis Destinados à Renda ou Venda

Despesas com Serviços de Terceiros

Impostos, Taxas e Seguros	4-6-01-01-02	2630	24.418,87D
---------------------------	--------------	------	------------

=Despesas com Serviços de Terceiros

*****24.418,87D

=Despesas com Imóveis Destinados à Renda ou Venda

*****24.418,87D

=T o t a l - DESPESAS PATRIMONIAIS

*****24.418,87D

=T o t a l - Despesas

****571.100,48D

RESULTADO DO EXERCÍCIO

RECEITAS----->	765.339,43C
DESPESAS + CUSTO----->	571.100,48D
LUCRO LÍQUIDO DO EXERCÍCIO:	*****194.238,95

CONSTRULAR MATERIAIS DE
CONSTRUCAO DE MACAE
LTDA:39418649000162

Assinado de forma digital por CONSTRULAR
MATERIAIS DE CONSTRUCAO DE MACAE
LTDA:39418649000162
Dados: 2023.04.28 11:54:08 -03'00'

LEONARDO JOSE RIBEIRO GASPAR
Administrador
CPF: 140.979.277-36

G M PINTO SERVICOS
MANUTENCOES E
CONTABILIDADE:31507411000100

Assinado de forma digital por G M
PINTO SERVICOS MANUTENCOES E
CONTABILIDADE:31507411000100
Dados: 2023.04.28 11:50:29 -03'00'

Genciano da Motta Pinto
Tec.Contabil
CPF:623.943.637-20 CRC: 047836-05

IMPORTA A PRESENTE DEMONSTRAÇÃO DE RESULTADO COM LUCRO DE 194.238,95 (CENTO E NOVENTA E QUATRO MIL, DUZENTOS E TRINTA E OITO Reais E NOVENTA E CINCO CENTAVOS) DE ACORDO COM A DOCUMENTAÇÃO QUE NOS FOI APRESENTADA.

MACAÉ, 31 DE DEZEMBRO DE 2022

CONSTRULAR MATERIAIS DE
CONSTRUCAO DE MACAE
LTDA:39418649000162

Assinado de forma digital por CONSTRULAR
MATERIAIS DE CONSTRUCAO DE MACAE
LTDA:39418649000162
Dados: 2023.04.28 11:54:40 -03'00'

LEONARDO JOSE RIBEIRO GASPAR

Administrador

CPF: 140.979.277-36

G M PINTO SERVICOS
MANUTENCOES E
CONTABILIDADE:31507411000100

Assinado de forma digital por G M PINTO
SERVICOS MANUTENCOES E
CONTABILIDADE:31507411000100
Dados: 2023.04.28 11:50:15 -03'00'

Genciano da Motta Pinto

TEC.CONTABIL

CPF: 623.943.637-20 CRC: 047836-O5

Descrição	Nota	Classificação	Exercício Atual	Exercício Anterior
Ativo			****266.655,36D	*****70.629,96D
Circulante			****266.655,36D	*****70.629,96D
Disponível			****266.655,36D	*****70.629,96D
Numerários em caixa			****266.655,36D	*****70.629,96D
Caixa (25)		1-1-01-01-01	266.655,36D	70.629,96D

CONSTRULAR MATERIAIS DE
CONSTRUCAO DE MACAE
LTDA:39418649000162

Assinado de forma digital por
CONSTRULAR MATERIAIS DE CONSTRUCAO
DE MACAE LTDA:39418649000162
Dados: 2023.04.28 11:54:55 -03'00'

LEONARDO JOSE RIBEIRO GASPAR

Administrador

CPF: 140.979.277-36

RG: 286975563 Data Expedição:01/08/2011

G M PINTO SERVICOS
MANUTENCOES E
CONTABILIDADE:3150741
1000100

Assinado de forma digital por G M
PINTO SERVICOS MANUTENCOES
E
CONTABILIDADE:31507411000100
Dados: 2023.04.28 11:48:21 -03'00'

G. M. PINTO SERVICOS, MANUTENCOES E CONTABILIDADE

CRC: 047836O5 CNPJ: 31507411000100

Genciano da Motta Pinto

Tec.Contabil

CPF:623.943.637-20 CRC: 047836-O5

RG: 048393920 Expedição:20/06/1979

Descrição	Nota	Classificação	Exercício Atual	Exercício Anterior
Passivo			****266.655,36C	*****70.629,96C
Circulante			*****3.112,09C	*****1.325,64C
Tributos e Contribuições			*****3.112,09C	*****1.325,64C
Tributos e Contribuições			*****3.112,09C	*****1.325,64C
Contribuições Previdenciárias (820)		2-1-05-01-05	1.599,74C	611,94C
FGTS a Recolher (825)		2-1-05-01-06	1.512,35C	713,70C
Patrimônio líquido			****263.543,27C	*****69.304,32C
Capital Social			*****25.000,00C	*****25.000,00C
CAPITAL SOCIAL			*****25.000,00C	*****25.000,00C
CAPITAL SOCIAL (1177)		2-3-01-01-01	25.000,00C	25.000,00C
Lucro ou Prejuízos Acumulados ou Resultado			****238.543,27C	*****44.304,32C
Lucro / Prejuízo Acumulado			****238.543,27C	*****44.304,32C
Lucros/Superávits Apurados (1335)		2-3-03-01-01	238.543,27C	46.304,32C
Prejuízos/Déficits Apurados (1340)		2-3-03-01-02	0,00C	2.000,00D

CONSTRULAR MATERIAIS DE
CONSTRUCAO DE MACAE
LTDA:39418649000162

Assinado de forma digital por CONSTRULAR
MATERIAIS DE CONSTRUCAO DE MACAE
LTDA:39418649000162
Dados: 2023.04.28 11:55:16 -03'00'

LEONARDO JOSE RIBEIRO GASPAR
Administrador
CPF: 140.979.277-36
RG: 286975563 Data Expedição:01/08/2011

G M PINTO SERVICOS
MANUTENCOES E
CONTABILIDADE:31507411000
100

Assinado de forma digital por G M
PINTO SERVICOS MANUTENCOES E
CONTABILIDADE:31507411000100
Dados: 2023.04.28 11:48:07 -03'00'

G. M. PINTO SERVICOS, MANUTENCOES E CONTABILIDADE
CRC: 047836O5 CNPJ: 31507411000100
Genciano da Motta Pinto
Tec.Contabil
CPF:623.943.637-20 CRC: 047836-O5
RG: 048393920 Expedição:20/06/1979

IMPORTA O PRESENTE BALANÇO PATRIMONIAL SOMANDO NO ATIVO E NO PASSIVO 266.655,36 (DUZENTOS E SESSENTA E SEIS MIL, SEISCENTOS E CINQUENTA E CINCO REAIS E TRINTA E SEIS CENTAVOS) DE ACORDO COM A DOCUMENTAÇÃO QUE NOS FOI APRESENTADA.

Macaé, 31 de dezembro de 2022

CONSTRULAR MATERIAIS DE CONSTRUCAO DE MACAE LTDA:39418649000162

Assinado de forma digital por CONSTRULAR MATERIAIS DE CONSTRUCAO DE MACAE LTDA:39418649000162
Dados: 2023.04.28 11:55:36 -03'00'

LEONARDO JOSE RIBEIRO GASPAR

Administrador

CPF: 140.979.277-36

RG: 286975563 Orgão: DETRANRJ

Expedição: 01/08/2011

G M PINTO SERVICOS MANUTENCOES E CONTABILIDADE:31507411000100

Assinado de forma digital por G M PINTO SERVICOS MANUTENCOES E CONTABILIDADE:31507411000100
Dados: 2023.04.28 11:47:52 -03'00'

Genciano da Motta Pinto

TEC.CONTABIL

CPF: 623.943.637-20 CRC: 047836-O5

RG: 048393920 Orgão: IFP/RJ

Expedição: 20/06/1979

Endividamento Total

Passivo Circulante + Passivo não Circulante (Obrigações a LP)	3.112,09	
Ativo	266.655,36	= 0,01

Quanto menor, melhor. O capital de terceiros representa 1% do ativo total.

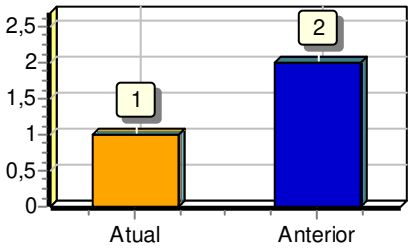

Grau de Endividamento

Passivo Circulante + Passivo não Circulante (Obrigações a LP)	3.112,09	
Patrimônio Líquido	263.543,27	= 0,01

Quanto menor, melhor. O capital de terceiros equivale a 1% do capital próprio.

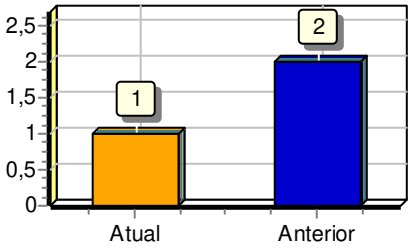

Solvência Geral

Ativo	266.655,36	
Passivo Circulante + Passivo não Circulante (Obrigações a LP)	3.112,09	= 85,68

Quanto maior, melhor. O investimento total equivale a 8568 % do capital de terceiros.

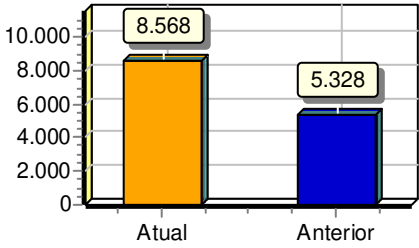

Sob as penas da lei, declaramos que as informações aqui contidas são verdadeiras e nos responsabilizamos por todas elas de acordo com a documentação que nos foi apresentada.

Macaé, 31 de dezembro de 2022.

CONSTRULAR MATERIAIS DE CONSTRUCAO DE MACAE LTDA:39418649000162

Assinado de forma digital por CONSTRULAR MATERIAIS DE CONSTRUCAO DE MACAE LTDA:39418649000162
Dados: 2023.04.28 11:55:56 -03'00'

LEONARDO JOSE RIBEIRO GASPAR
Administrador
CPF: 140.979.277-36
RG: 286975563 Data Expedição:01/08/2011

G M PINTO SERVICOS MANUTENCOES E CONTABILIDADE:31507411000100

Assinado de forma digital por G M PINTO SERVICOS MANUTENCOES E CONTABILIDADE:31507411000100
Dados: 2023.04.28 11:47:33 -03'00'

G. M. PINTO SERVICOS, MANUTENCOES E CONTABILIDADE
CRC: 047836O5 CNPJ: 31507411000100
Genciano da Motta Pinto
Tec.Contabil
CPF:623.943.637-20 CRC: 047836-O5
RG: 048393920 Expedição:20/06/1979

Liquidez Geral

Ativo Circulante + Ativo Realizável a LP	266.655,36	
Passivo Circulante + Passivo Não-Circulante (Obrigações a LP)	3.112,09	= 85,68

Quanto maior, melhor. A empresa possui R\$85,68 de ativo Circulante e ativo realizável a longo prazo para cada R\$1,00 de dívida total.

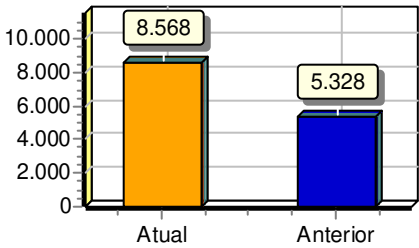

Liquidez Corrente

Ativo Circulante	266.655,36	
Passivo Circulante	3.112,09	= 85,68

Quanto maior, melhor. A empresa possui R\$85,68 de ativo circulante para cada R\$1,00 de dívida de curto prazo.

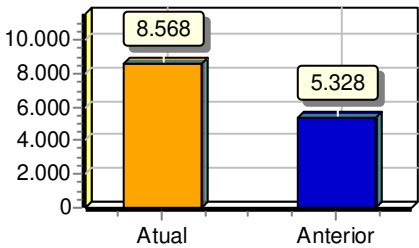

Sob as penas da lei, declaramos que as informações aqui contidas são verdadeiras e nos responsabilizamos por todas elas de acordo com a documentação que nos foi apresentada.

Macaé, 31 de dezembro de 2022.

CONSTRULAR MATERIAIS DE
CONSTRUCAO DE MACAE
LTDA:39418649000162

Assinado de forma digital por CONSTRULAR
MATERIAIS DE CONSTRUCAO DE MACAE
LTDA:39418649000162
Dados: 2023.04.28 11:56:12 -03'00'

LEONARDO JOSE RIBEIRO GASPAR
Administrador
CPF: 140.979.277-36
RG: 286975563 Data Expedição:01/08/2011

G M PINTO SERVICOS
MANUTENCOES E
CONTABILIDADE:3150741100
0100

Assinado de forma digital por G M
PINTO SERVICOS MANUTENCOES E
CONTABILIDADE:31507411000100
Dados: 2023.04.28 11:47:18 -03'00'

G. M. PINTO SERVICOS, MANUTENCOES E CONTABILIDADE
CRC: 047836O5 CNPJ: 31507411000100
Genciano da Motta Pinto
Tec.Contabil
CPF:623.943.637-20 CRC: 047836-O5
RG: 048393920 Expedição:20/06/1979

TERMO DE ENCERRAMENTO

O presente Livro, com 19 páginas eletronicamente numeradas de 001 a 019, com número de ordem 3 e se destinou ao livro G - Diário Geral, referente ao período de escrituração de 01/01/2022 a 31/12/2022 da empresa CONSTRULAR MATERIAIS DE CONSTRUÇÃO DE MACAÉ LTDA.

Macaé, 28 de abril de 2023.



Assinado digitalmente pelo representante legal – Certificado digital A3
LEONARDO JOSE RIBEIRO GASPAR:140.979.277-36 ADMINISTRADOR



Assinado digitalmente pelo Contador – Certificado digital A3
GENCIANO DA MOTTA PINTO:623.943.637-20 CONTADOR CRC: 04783605/RJ

Junta Comercial do Estado do Rio de Janeiro

Empresa: CONSTRULAR MATERIAIS DE CONSTRUÇÃO DE MACAÉ LTDA

NIRE: 332.1112110-7 Protocolo: 00-2023/333157-3 Data do protocolo: 28/04/2023

CERTIFICO A EXATIDÃO DOS TERMOS DE ABERTURA E ENCERRAMENTO REGISTRADOS em 28/04/2023 SOB O N° 00005447137.

Autenticação: D2B936D2D7ABD8EEE4F9E1FEA885C23911168837181DF93FC2318303420E8A28

Para validar o documento acesse <http://www.jucerja.rj.gov.br/servicos/chanceladigital>, informe o n° de protocolo.

